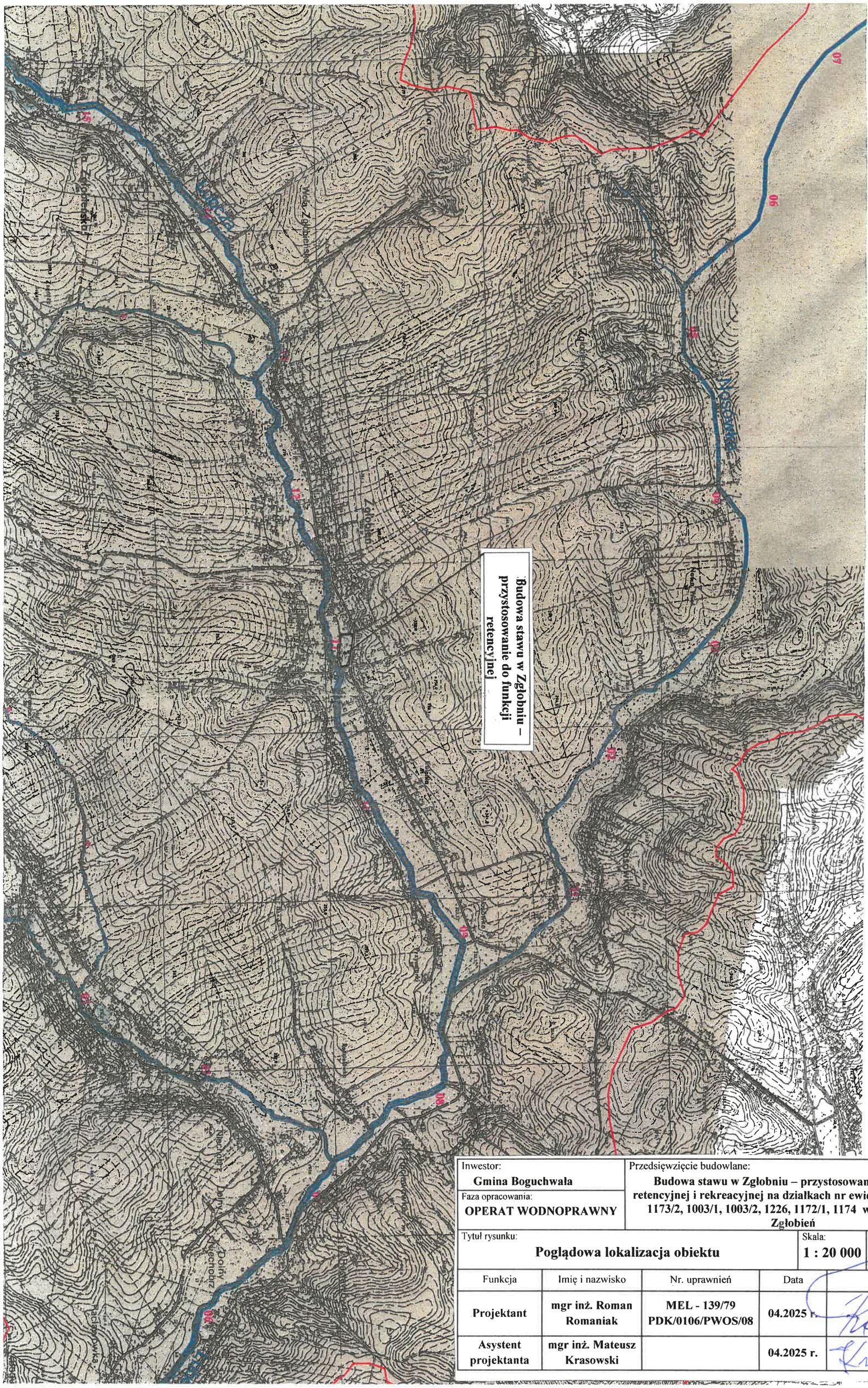

Inwestor: **Gmina Boguchwała**	Przedsięwzięcie budowlane: **Budowa stawu w Zgłobniu – przystosowanie do funkcji retencyjnej i rekreacyjnej na działkach nr ewid. 1161/1, 1166/2, 1173/2, 1003/1, 1003/2, 1226, 1172/1, 1174 w miejscowości Zgłobień**
Faza opracowania: **OPERAT WODNOPRAWNY**	

Tytuł rysunku:	Skala:	Nr rys.:
Poglądowa lokalizacja obiektu	**1 : 20 000**	**1**

Funkcja	Imię i nazwisko	Nr. uprawnień	Data	Podpis
Projektant	**mgr inż. Roman Romaniak**	**MEL - 139/79 PDK/0106/PWOS/08**	**04.2025 r.**	
Asystent projektanta	**mgr inż. Mateusz Krasowski**		**04.2025 r.**	